

DONNÉES TECHNIQUES POUR UN TRACTEUR 8X4 – DEMANDE \$70

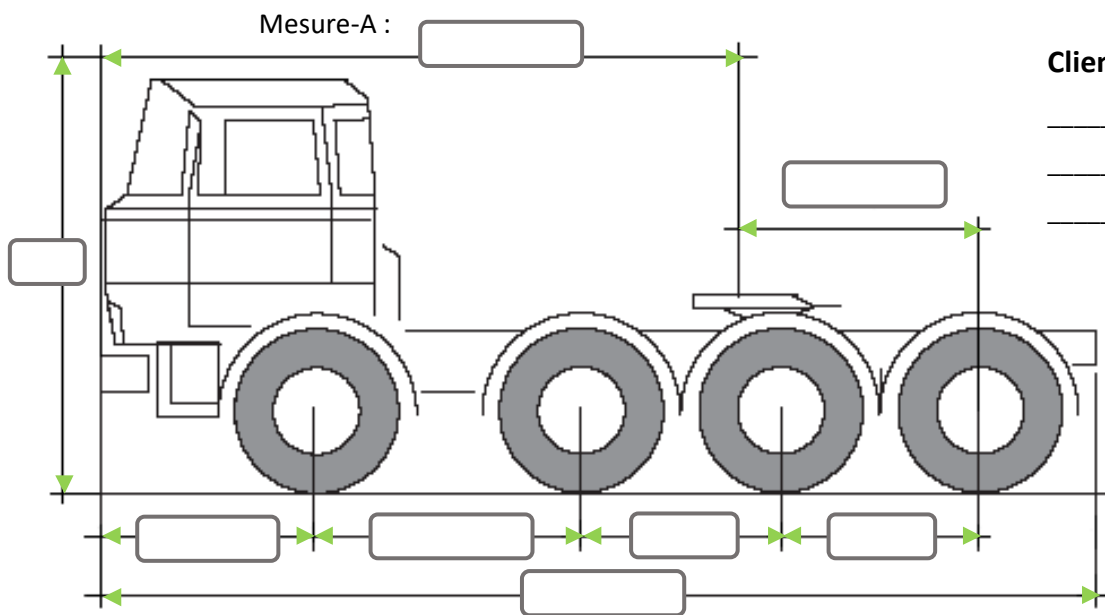

Client : _____

Cachet : _____

Constructeur : _____

Type : _____

N° de châssis :

--	--	--	--	--	--	--	--	--	--	--	--	--	--	--	--	--	--	--

Puissance du moteur: _____ Kw

Charge aux essieux : 1^{er} essieu _____ Kg

2^{ème} essieu _____ Kg

3^{ème} essieu _____ Kg

4^{ème} essieu _____ Kg

Poids total admissible : _____ Kg

Masse max. du train roulant : _____ Kg * (en combinaison avec la semi-remorque)

Poids à vide : _____ Kg

Plaque d'immatriculation : _____

Grue : Avec Sans

Sellette : - Type : _____

- Valeur D : _____ kN

Système de pesée embarquée : Avec Sans (voir exemple sur la page suivante)

Depuis le 01.01.2016 un justificatif du système de pesée embarquée est obligatoire pour tout véhicule neuf (semi-remorque/tracteur)!

** Copie absolument nécessaire du certificat d'immatriculation ou de l'attestation du fabricant certifiant cette donnée.*

! Documents absolument à joindre :

- Copie des papiers d'immatriculation
- Copie du COC et/ou de la fiche technique
- Photos du tracteur (voir exemple ci-dessus) :



Plaque signalétique de la sellette

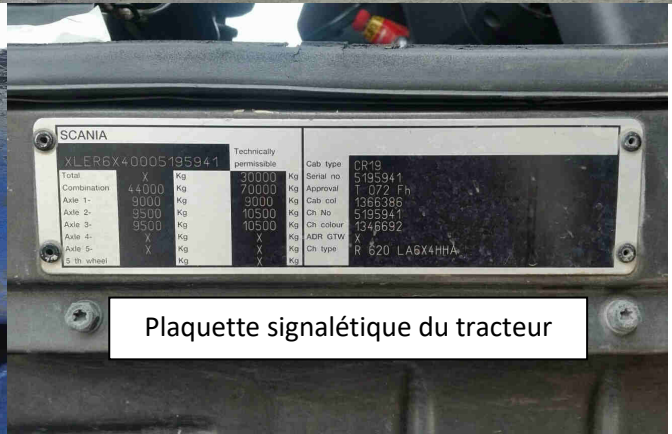

Plaque signalétique du tracteur

- Attestation du fabricant du tracteur sur le système de pesée embarquée
- Le cas échéant, une photo de la plaque signalétique du dispositif de déplacement (sellette)